そよ風サロン（2007年6月号）に聖心美容外科の「ACR皮膚再生療法」が紹介されました。

シニアのための
若返り講座
第2回

10歳若返る小ジワ最新解消法

美容医療業界のリーディングクリニックが、今注目の「再生医療」をいち早く取り入れ評判を呼んでいます。今回はその最新美容技術を紹介します。

気なる目の小ジワ対策に。注射器による注入。

自分の血小板でちりめんジワを解消！

加齢にともない、お肌は老化による様々なトラブルが顕著になります。特に目のまわりの老化現象は、目立つぶんだけ気になるものです。目元の小ジワ、目尻の笑いジワ。メイクをすると、ファンデがシワにくいこんで粉っぽくなったりと。これでは、せっかくの魅力も台無しですね。

そんな女性ならではの小ジワで悩んでいる人にご紹介したいのが、『ACR皮膚再生療法』という新しい治療です。

このACR皮膚再生療法は今注目の「再生医療」を美容の分野に応用したものです。

使うのは、患者様ご自身の血液中の血小板。これをシワの気になる部位に注入すると、コラーゲンが大量に増え、シワが解消されます。

異物じゃないから安心！美容医療がますます身近に

この、血小板には、細胞を若返らせる働きがあることが分かっています。今までのヒアルロン酸などを注入する方法ですと、異物を入れることに抵抗感があったのも事実です。そして、時間とともに成分が吸収されてしまうので、およそ半年から一年おきに注入を繰り返さなければなりませんでした。

「ACR皮膚再生療法」の場合、効果は約2週間後から徐々にあらわれ、長期にわたって持続します。ですから基本的に、注入は1回。面倒な通院も必要ありません。この最新治療法は、目のまわりのシワだけではなく、首のシワにも効果が期待できるのだという優れものです。

取材協力：聖心美容外科東京院

Before

After

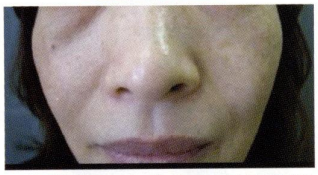

40歳代のAさん。1回の注入で目のシワがこのとおり！

Cosmetic Surgery Seishin
聖心美容外科
Body Design Clinic™
東京・札幌・横浜・熱海・名古屋・大阪・広島・福岡

■内容についてのお問い合わせは（携帯・PHS対応）
フリーダイヤル 0120-922-019
聖心美容外科　東京院
〒106-0032 東京都港区六本木6-6-9 ピラミデ2F
東京院WebSite http://www.tokyoin.jp
● 年中無休・予約制（土・日・祝日も診療中）
● 診療時間／10:00～19:00 <完全予約制>
● 電話受付／10:00～20:00

もっともっと詳しい情報は→
『聖心ポイントカード』
5%ポイント還元中！

聖心美容外科公式サイト
biyougeka.com
美容外科ドットコム
メールでのお問い合わせも受付
パソコン・携帯でのアクセス可！
●脂肪吸引のすべて
soushin.com
●豊胸術のすべて
houkyou.com